

Schutzhütten/Rifugi am Westufer des Comer See

Quelle: <http://www.rifugi.lombardia.it>

Boffalora



Località	Boffalora - Ossuccio
quota	1252
Come si raggiunge	Da Pigra o Ponna ore 1,30 km 7 dislivello 400m da Ossuccio ore 2,30 km 6 dislivello m.1000 Si può giungere da una mulattiera che parte da Ossuccio e seguire tutte le cappelle del Santuario della Madonna del Soccorso. Si può raggiungere il rifugio anche partendo da Argegno con la funivia per Pigra e poi per strada carrozzabile (km 7) oppure da Ponna (raggiungibile in autobus) e da lì proseguire sino al rifugio in uno scenario di faggi. Si può anche partire da Lenno passando per il santuario di S.Benedetto e poi inserirsi sul sentiero 2 della Via dei Monti Lariani - Sentiero Italia, il rifugio è punto tappa di questo trekking.
Residenza gestore	Via Pannilani, 4/A 22100 - Como (CO)
gestore	F.lli Melesi Claudio ed Enrico
tel. rifugio	0344/56486
tel. casa	031/307724
tel. mobile	---
e-mail	clmelesi@tin.it
apertura	continuata agosto week end da pasqua a fine ottobre.
bivacco	no

Bolettone



Località	Monte Bolettone - Triangolo Lariano
quota	1317
Come si raggiunge	da Alpe del Vicerè 0,45 ore disl +400m -in jeep solo con permesso- da Brunate ore 2 disl +1100m da Erba ore 2,30 disl +1000m da Bellagio sentiero Italia ore 7 disl +333/-71m da Albavilla ore 1,30 disl +860m
Residenza gestore	Via Roscio, 25 22031 - Albavilla (CO)
gestore	Sig . Roscio Giovanni Remo
tel. rifugio	031/628163
tel. casa	031/626022
tel. mobile	339/3654381
e-mail	---
apertura	luglio e agosto tutti i week end dell'anno
bivacco	no
www	---

Bugone



Località	Monte Bugone
quota	1119
Come si raggiunge	Da Cernobbio: sentiero N°1 via dei Monti Lariani 2h Da Moltrasio-Tosnacco: sentiero N°1 2h dislivello 900m. In auto: dalla vetta del Monte BisbinoCà Bossi, 20' discesa 200m.
Residenza gestore	P.za Vittoria, 14 22012 - Cernobbio (CO)
gestore	Sig.ra Signori Chiara
tel. rifugio	031/513808
tel. casa	339/1987409
tel. mobile	333/4276812
e-mail	info@rifugiobugone.com
apertura	Estate 01/07 al 15/09 week end tutto l'anno Gustose ricette locali, in particolare il cinghiale del Bugone, cucinate tutto l'anno da Severino
bivacco	no
www	http://www.rifugiobugone.com

Capanna Mara



Località	Bocchetta di Lemma - Erba
quota	1116
Come si raggiunge	da Erba - Albavilla in auto fino all'Alpe del Vicerè, poi a piedi su strada sterrata per 45 min, dislivello 220 metri
Residenza gestore	Via Como, 53/D 22036 - Erba (CO)
gestore	Sig Vanni Santambrogio
tel. rifugio	335/6776768
tel. casa	031/628217
tel. mobile	335/6776768
e-mail	v.santambrogio@libero.it
apertura	Festivi e week end tutto'lanno agosto tutti i giorni
bivacco	...
www	...

Croce di Campo



Località	Val Cavargna,
quota	1740
Come si raggiunge	Da S. Bartolomeo o S. Nazzaro V.C. (servizio jeep) in h. 1,00 a piedi dai posteggi nelle frazioni alte o in h.2,00 dai paesi raggiunti dai mezzi pubblici. Raggiungibile in Jeep 4x4 mezzi propri, a piedi ed in mountain bike. Posto bellissimo, panoramico e solivo
Residenza gestore	Via V Alpini, 32/b 23017 - Morbegno (SO)
gestore	Sig Andrea Savonitto
tel. rifugio	339 4373186
tel. casa	0342 614531
tel. mobile	...
e-mail	rifugiocrocedicampo@gmail.com
apertura	week end da giugno Continuativa luglio e agosto Aperto da Natale a Epifania, su prenotazione tutto l'inverno.
bivacco	...
www	...



Località	Montemezzo
quota	1000
Come si raggiunge	raggiungibile in automobile partendo da Gera Lario in 30 min, si segue per Montemezzo dopo la chiesetta continuare per 6 km Ottima gita in MTB
Residenza gestore	località Cerceno 22010 - Montemezzo (CO)
gestore	Fontana Gabriella
tel. rifugio	0344/84572
tel. casa	0344/84387
tel. mobile	333-8974785 335-363984
e-mail	rifugio.dalco@libero.it
apertura	Da Pasqua al 1 novembre
bivacco	---
www	---

Menaggio



Località	Menaggio
quota	1400
Come si raggiunge	da Braglia ore 1,30 disl +650m dai Monti di Breglia ore 1.15 disl +400m da Plesio ore 2 disl +750m
Residenza gestore	Via dei Transiti, 28 20127 - Milano (MI)
gestore	Dario Embi
tel. rifugio	0344/37282
tel. casa	333/6318538
tel. mobile	335/5492389
e-mail	dembio@gmail.com, info@rifugiomenaggio.eu
apertura	Continuato dal 15 giugno al 15 settembre, tutti i week-end durante l'anno
bivacco	---
www	http://www.rifugiomenaggio.eu

Mottafoiada



Località	Valle di S. Jorio...
quota	1316
Come si raggiunge	da Garzeno dislivello 600m 2 ore da staziona dislivello 800m 2 ore raggiungibile in MTB e auto
Residenza gestore	Loc. Acquate 22010 - Germasino (CO)
gestore	Gamba Claudio Roberto
tel. rifugio	335/8097897
tel. casa	335/8097897
tel. mobile	338/1345376
e-mail	a.borelli@cheapnet.it
apertura	Continuato dal 1 maggio al 4 novembre Capodanno
bivacco	no
www	http://www.mottafoiada.it

Murelli - Carate Urio



Località	Crinale del M.Bisbino, Sasso Gordona
quota	1200
Come si raggiunge	Dalla Località Cà Bossi (Bisbino) ore 1.15 da Moltrasio (Tosnacco)mulattiera x M.Liscione-Bugone-Murelli h2.30/3 +m900 da Carate Urio x M. di Carate h2.30 + m 900
Residenza gestore	CAI Moltrasio, Via F.lli Recchi, 8A 22010 - Moltrasio ((Co))
gestore	Porro Eugenio,Saldarini Carlo
tel. rifugio	338/8241727
tel. casa	031/290655
tel. mobile	333/2133112
e-mail	cai.moltrasio@tiscali.it
apertura	continuato dal 15 luglio al 15settembre; week end dal 1 aprile al 30 novembre; Capodanno ed altri periodi contattare i gestori
bivacco	no
www	...

Prabello



Località	Alpe di Prabello Cerano Intelvi
quota	1200
Come si raggiunge	dall'Alpe di Cerano sent Mery ore 1 disl +240m da Alpe Schignano sent 1 1h30m disl +600m da Cabbio (CH)(via Bonello)ore 1,30 da Cernobbio Alta Via Monti Lariani ore 6 disl +1000/-125m Dal rifugio Binatte 1h tutti i sentieri sono percorribili anche in MTB
Residenza gestore	CAI Monteolimpino (CO), Via Bellinzona, 189 22100 - Como (CO)
gestore	Sig Gianpietro Lorenzato
tel. rifugio	031/831905
tel. casa	339.1402100
tel. mobile	3407969876
e-mail	info@prabello.it
apertura	Continuata previo accordi week end e festivi tutti dal 15 febbraio al 1 gennaio
bivacco	no
www	http://www.prabello.it

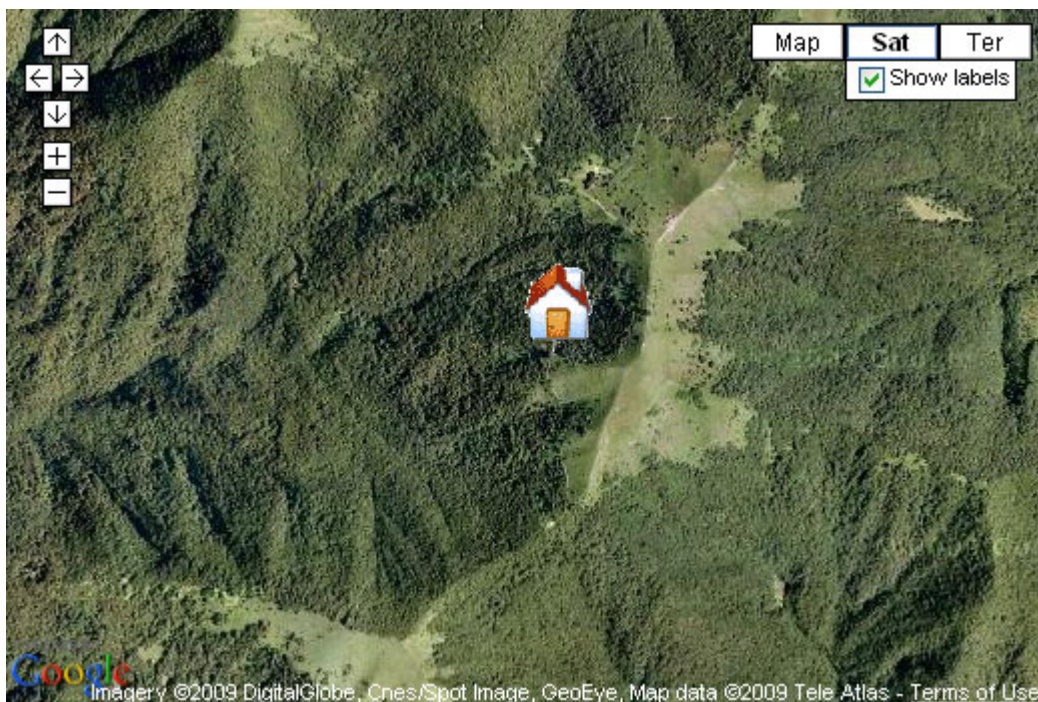

Località	Monte Palanzone
quota	1285
Come si raggiunge	Da Brunate, facile, ore 3 dislivello 380mt. Dorsale triangolo Iariano-Como-Bellagio. Da Brunate Sentiero N°1, rifugio Cao, Baita Carla, Baita Bondella, Baita Boletto, Bocchetta di Molina, a destra Cresta del Bolettone oppure a sinistra Sentiero dei Faggi, Bocchetta di Lemna, Bocchetta di Palanzo, rifugio Riella. Da Erba-Alpe del Vicere (facile) ore 1,30 dislivello 400mt. Alpe del Vicere, rifugio Cacciatori, Capanna Mara, Bocchetta di Lemna, Bocchetta di Palanzo, rifugio Riella. Dalla Colma di Sormano (facile) ore 1,30 dislivello 160mt. Sentiero N°1 direzione Brunate. Da Faggiato Lario (facile) ore 2 dislivello 700mt. Dalla frazione Palanzo mulattiera per Monte Palanzone.
Residenza gestore	Via Perla, 5 22020 - Faggiato Lario (CO)
gestore	Brenna Stefano
tel. rifugio	031-378600
tel. casa	031-378051
tel. mobile	328-9391022
e-mail	stefano.brenna2@tin.it
apertura	Luglio e Agosto tutti i giorni Sabato e Domenica da Ottobre a Pasqua.
bivacco	no

S.E.V. Valmadrera



Località	Pianezzo di Valbrona
quota	1275
Come si raggiunge	Da Valmadrera + 1000 mt in 2 ore da Valbrona (zona Oneda) 1 ora +500mt Da Canzo (zona Fonte di Gajum) 2 ore 500 mt
Residenza gestore	Via Cavour, 12 22049 - Valmadrera (LC)
gestore	Società Escursionisti Vamadreresi
tel. rifugio	338/5063747
tel. casa	0341 583004
tel. mobile	---
e-mail	info@rifugiosev.it
apertura	Tutti mercoledì e i week end (dalle ore 14 del sabato alle ore 17/18 di domenica) Tutti i giorni festivi (no 01 nov, 08 dic, 25 e 26 dic)
bivacco	---
www	www.rifugiosev.it

San Jorio



Località	Passo San Jorio
quota	2000
Come si raggiunge	da Gerasino ore 3,30 disl +1412m dal Rif.Gesero (CH) ore1 disl +234/-75m dalla Valmorobbia con fuoristrada solo se autorizzati
Residenza gestore	P.zza Vittorio Emanuele 1 22017 - Menaggio (CO)
gestore	Capone Nino e Marcella
tel. rifugio	349/7279924
tel. casa	0344-30539
tel. mobile	---
e-mail	---
apertura	da metà giugno a metà settembre week end di settembre-ottobre
bivacco	---
www	---

Venini Galbiga



[Visualizzazione ingrandita della mappa](#)

Località	Monte Galbiga
quota	1576
Come si raggiunge	In auto fino al Rifugio (50 m. sterrato) a piedi da Lenno/Ossuccio/Tremezzo ore 3,50 da Bene Lario ore 4 disl +1200m in MTB salendo fino a Pigra in funivia, quindi km 11 Da Como dirigere verso Cernobbio ed imboccare la s.s.340 Regina, ad Argegno risalire la Val d'Intelvi fino a San Fedele. Alla piazza del paese voltare a destra per Pigra quindi percorrere la strada sulla sinistra che porta all'Alpe di Colonno ed al Rifugio Boffalora. Si prosegue salendo all'Alpe di Ossuccio ed all'Alpe di Lenno, qui si può parcheggiare e raggiungere a piedi il Rifugio Venini in 15 min.oppure proseguire in auto per strada stretta ed esposta.
Residenza gestore - ... (CO)
gestore	in attesa di dati
tel. rifugio	...
tel. casa	...
tel. mobile	...
e-mail	...
apertura	Estiva: dal 15 luglio al 15 settembre Invernale: week-end in assenza di neve
bivacco	---
www	...

Unterkunft-Tipp:

**Gepflegte Ferienwohnungen am Comer See
finden Sie unter**

<http://www.comersee-feriendomizile.de>